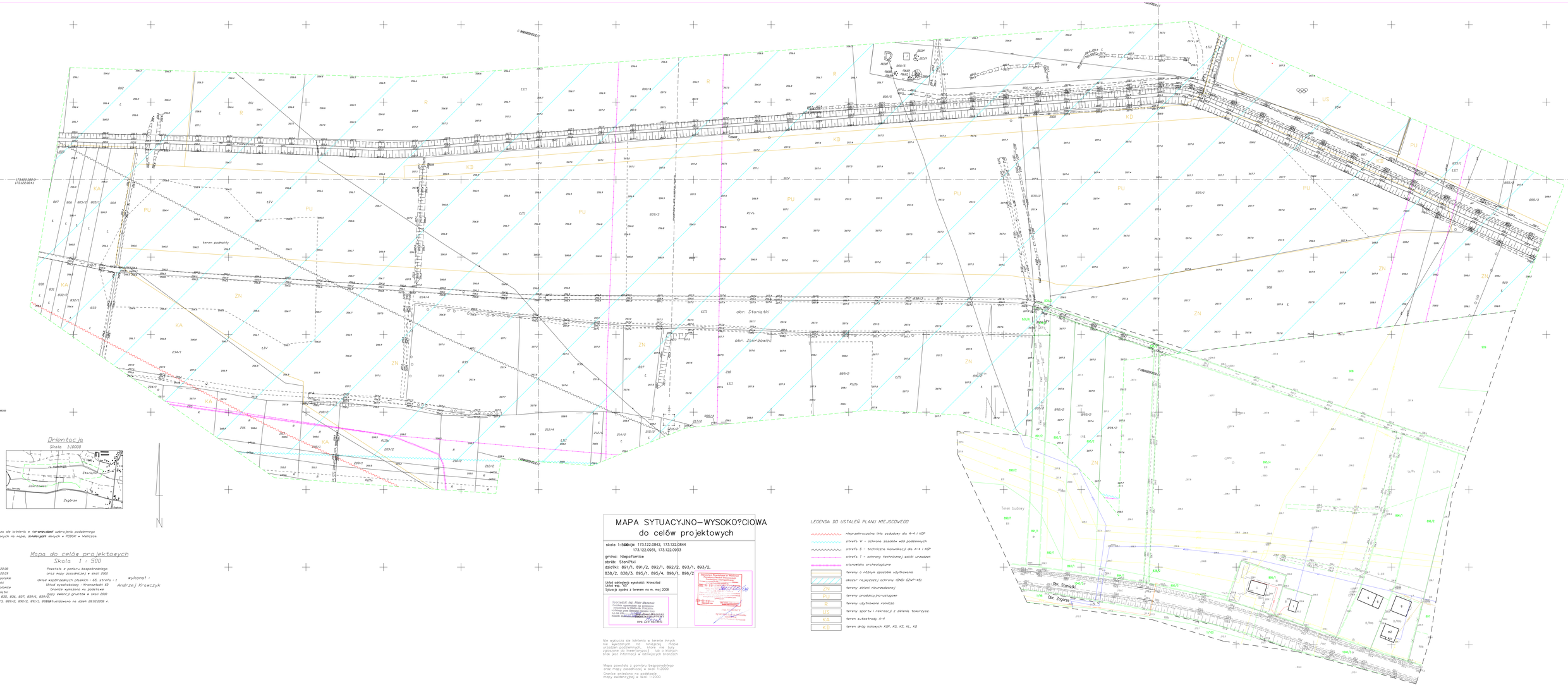

Nie wykluczo sie istnienia w terenie innych nie wykazanych na mapie, obiektów urządzeń podziemnych, które nie były zgłoszone do inwentaryzacji lub o których brak jest informacji w odnośnych branżach

Mapa do celów projektowych
Skala 1 : 500

Powstała z pomiaru bezpośredniego
oraz mapy zasadniczej w skali 2000

Układ współrzędnych płaskich - 65, strefa - I
Układ wysokościowy - Kronsztadt 60
Granice wniesiono na podstawie
mapy ewidencji gruntów w skali 2000
Mapa uwzględniono na stanie 28.02.2008 r.

wykonał :
Andrzej Krawczyk

arkusz: 173.122.08
173.122.09
woj.: małopolskie
powiat: wielicki
gmina: Niepołomice
obręb: Staniątki
nr działek: 825, 826, 836, 837, 839/1, 839/2, 839/3, 889/2, 890/2, 891/1, 891/2, 892/1, 892/2, 893/1, 893/2, 895/1, 895/4, 896/1, 896/2, 838/2, 838/3, 895/1, 895/4, 896/1, 896/2

MAPA SYTUACYJNO–WYSOKO?CIOWA
do celów projektowych

skala 1:500 godło: 173.122.0842, 173.122.0844
173.122.0831, 173.122.0903

gmina: Niepołomice
obręb: Staniątki
działki: 891/1, 891/2, 892/1, 892/2, 893/1, 893/2, 838/2, 838/3, 895/1, 895/4, 896/1, 896/2

Układ odniesienia wysokości: Kronsztad
Układ wsp. "65"
Sytuacja zgodna z terenem na m. maj 2008

Geodeta Inż. Piotr Mazanek
Certyfikat uprawnień do wykonywania zawodowego nr 0002 w ob. Małopolskiego Ośrodek Doradztwa Rolniczego
Ul. Ks. Ignacego Łukasiewicza 1 32-400 Myślenice
Filia w Wieliczce ul. Kopalnia 2 32-020 Wieliczka
tel. 12 273 78 00 fax. 12 273 78 01
Wieliczka, dnia 28.02.2008 r.

Wojewódzki Przedsiębiorstwo Geodezyjno-Kartograficzne w Krakowie
Filia w Wieliczce
Zgodność z oryginałem potwierdzam
Wieliczka, dnia 28.02.2008 r.
Kierownik Filii
mgr inż. Andrzej Krawczyk

Nie wykluczo sie istnienia w terenie innych nie wykazanych na mapie, obiektów urządzeń podziemnych, które nie były zgłoszone do inwentaryzacji lub o których brak jest informacji w odnośnych branżach

Mapa powstała z pomiaru bezpośredniego oraz mapy zasadniczej w skali 1:2000

Granice wniesiono na podstawie mapy ewidencyjnej w skali 1:2000

LEGENDA DO USTALEŃ PLANU MIEJSCOWEGO

- Nadprzewarczona linia zabudowy dla A-4 i KSP
- strefa W - ochrona zasobów wód podziemnych
- strefa I - techniczna komunikacji dla A-4 i KSP
- strefa T - ochrony technicznej wód urządzeń
- stanowiska archeologiczne
- tereny o różnym sposobie użytkowania
- obszar najwyższej ochrony (ONO) GZWP-451
- ZN tereny zieleni nieurządzonej
- PU tereny produkcyjno-usługowe
- R tereny użytkowane rolniczo
- US tereny sportu i rekreacji z zielenią towarzysz.
- KA teren autostrady A-4
- KD teren dróg lokalnych KSP, KG, KZ, KL, KD